最強の営業マンを育てる

第一回 国産銘石アドバイザー研修 申込書

「瀬戸内編 その1　青木石 & 北木石」開催日

2018年2月16日(金)～17日(土)

船での移動のため、悪天候でやむを得ず欠航になることがございます。その場合の参加費は一部ご返金させていただきます。
ただし、現地までの交通費、宿泊代は保証いたしかねますので予めご了承ください。

非会員OK
定員50名
(先着順)

お申込み締め切り：1月26日（金）

懇親会費込み
参加費：17,000円(税込)
※参加費は当日集金いたします。つり銭のないようにご用意ください。
※一部参加の場合も金額は変わりません。

『国産銘石アドバイザー研修』をおススメする理由！！

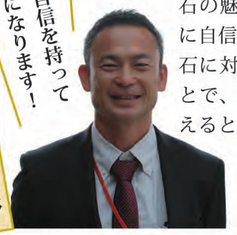

採石・原石部会　三野

国産材の魅力を自信を持って伝えられるようになります！

現場を見ることができる。これは国産材の強みの一つだと思います。実際に採石している現場を見たり感じたりして、地球の恵みである石の魅力を知れば、それをお客様に自信を持って伝えられます。
石に対する正しい知識が深まることで、石をより好きになってもらえると思います。

加工部会　大川

最前線で頑張っている営業マンにこそ来てほしいです！

百聞は一見に如かずと言います。お客様と直接接する機会を持つ、最前線で頑張っている営業マンにこそ受講していただきたいと思っています。「高級な国産材なんて売れない」と諦めていた方でも、これに参加すればきっと日々の営業に役立つはずです。
成績アップに貢献したいです。

今後、日本全国の採石場で開催予定です！　第二回開催予定：北関東編

Fax：03-3251-7681

！申込み後のキャンセルは7日前（2月9日）までにご連絡ください。！
移動用のバスの予約、その他事前準備の都合により7日前以降のキャンセルについては全額を申し受けます。

会社名			※申込みNo.（協会使用欄）
ご住所	〒　　-		
電話番号	(　　)　　-	FAX番号	(　　)　　-
参加者名		メールアドレス	
携帯番号	(　　)　　-		※当日の電話連絡に使用します。必ずご記入ください。

お問い合わせ・お申込み

一般社団法人 日本石材産業協会　〒101-0046 東京都千代田区神田多町2-9 日計ビル2階
Tel：03-3251-7671　Fax：03-3251-7681　E-mail：office@japan-stone.org
URL：http://www.japan-stone.org
採石・原石/加工合同部会　担当者：三野・大川

最強の営業マンを育てる

第一回 国産銘石アドバイザー研修

石を知れば絶対売れる

- 現場を見て正しい知識を得る
- 高級物件で売上を伸ばす
- 国産材の売り方が解る

知識の証明として営業に役立つ！
修了証発行
研修を受けられた全員に修了証が発行されます。
（修了テストあり）

瀬戸内編 その1

青木石
北木石

2018 2/16(金)-17(土)

石を愛するコミュニティ
一般社団法人
日本石材産業協会
The Japan Stone Industry Association

2/16 金 SCHEDULE

青木石

※昼食は済ませてお越しください。

12：30 **12:30 丸亀駅集合 / 集金**

13：00 **13:00 海上タクシー乗船**

13：30 **13:30 讃岐広島・江之浦港到着**

13:40 心経山登山口到着

14：00 **聖地「心経山」登山 / 見学**

14：30

15：00 **15:00 ～ 青木石採石場**

15：30 **見学 / 説明 / 石割り体験**

16：00 **16:00 ～ 青木石の話**

16：30 **講演会 / 質疑応答**

17：00 **修了テスト**

修了証発行

17：30 **17:25 丸亀フェリー乗船**

18：00

18：30 **18:30 丸亀港にて 1 日目修了**

19：00

19：30 **19:30 懇親会「一鶴」土器川店**

20：00 普段は聞けない話や熱い話をしましょう！

20：30 **懇親会**

21：00 【懇親会会場】骨付鳥「一鶴（いっかく）」土器川店 丸亀市土居町 2-12-33 ☎ 0877-23-3711

21：30 **1 日目修了**

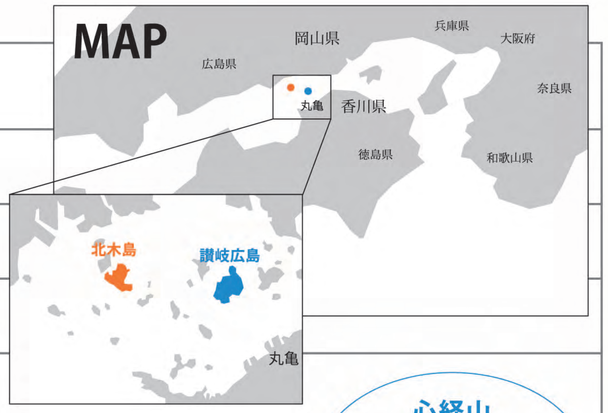

心経山
真言宗の開祖 “空海” が修行した山だと伝えられています。
営業トークに

採石場
採石作業を見てもらうと石が地球の恵みであることを実感できます。

講演会
青木石の特長や素材の良さ、採掘する人の思いが分かります。

2/17 土 SCHEDULE

北木石

※朝食は済ませてお越しください。

08：00 **08:00 丸亀港集合**

08：30 **08:30 海上タクシー乗船**

09：00

09：30 **09:30 北木島・金風呂港到着**

09:50 ～ 北木石採石場

10：00 **展望台 / 見学**

10：30

10:50 ～ 石の資料館「K’s ラボ」

11：00 **視察**

11:30 ～ 製品加工工場

11：30 **視察**

12：00

12:20 ～ 昼食
天野屋：笠岡市北木島町 3944 ☎ 0865-68-2019

12：30

13：00 **13:00 ～ 北木石の話**

13：30 **講演会 / 質疑応答**

修了テスト

修了証発行

14：00

14：30 **14:30 海上タクシー乗船**

15：00 **15:15 主催者講評 / 挨拶**

15：30 **15:30 丸亀港解散**

丸亀駅周辺『ホテル』 宿泊先はご自身でお早めにお取りください。

- 丸亀プラザホテル：丸亀市塩飽町 50-3 ☎0877-23-1391
- アパホテル丸亀駅前大通：丸亀市大手町 3-6-1 ☎0877-21-0111
- オークラホテル丸亀：丸亀市富士見町 3-3-50 ☎0877-23-2222
- ビジネスホテルフクシマ：丸亀市福島町 127-2 ☎0877-22-4322
- ホテルアルファーワン丸亀：丸亀市浜町 10-1 ☎0877-24-4422

丸亀駅周辺『駐車場』

- 丸亀市港駐車場：丸亀市福島町 127-15
- 丸亀市営駅前地下駐車場：丸亀市浜町 10-1
- 丸亀市福島駐車場：丸亀市福島町 220

採石場
採石方法は採石場によって違いがあります。圧倒される迫力です。

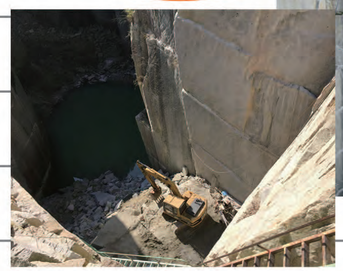

加工工場
お墓の完成までの工程が見れます。日本の加工技術の高さが解ります。

！注意事項！ 観光目的での参加はご遠慮ください。老若男女問わず、やる気のある方大歓迎！

- 集合場所（丸亀駅）までの交通費は参加者負担になります。
- 宿泊は参加者負担です。ご自身でお早めにお取りください。
- 暖かく、動きやすく、汚れても良い服装でお越しください。（スーツ、革靴 NG）
- 雨天時は長靴とカッパをご準備ください。
- 船酔いに備えて、酔い止め薬などの携帯をおすすめします。
- 行程の一部に参加希望の場合も参加費は変わりません。

船での移動のため、悪天候でやむを得ず欠航になることがございます。その場合の参加費は一部ご返金させていただきます。
ただし、現地までの交通費、宿泊代は保証いたしかねますので予めご了承ください。

！申込み後のキャンセルは 7 日前（2 月 9 日）までにご連絡ください。それ以降のキャンセルは全額を申し受けます。